FANFARENZUG

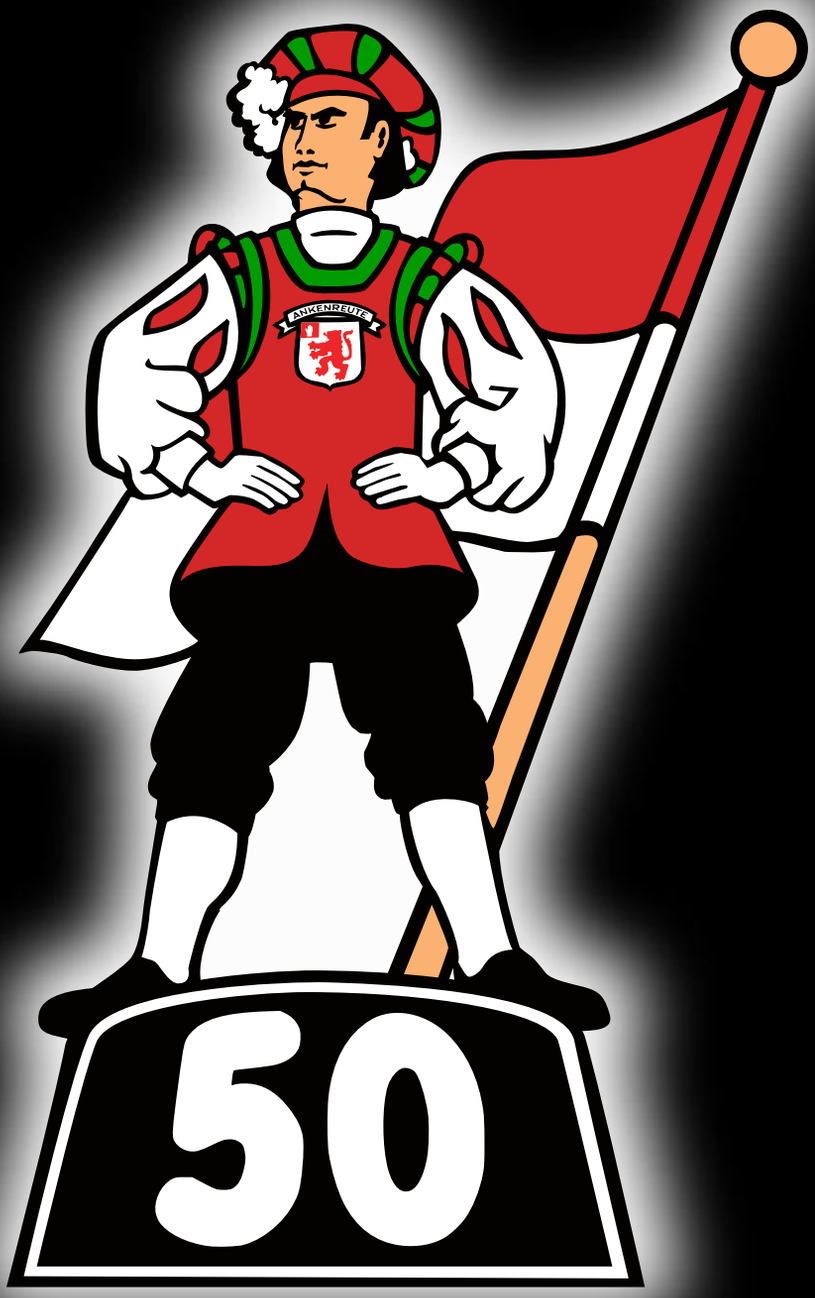

ANKENREUTE

1958 - 2008

FREITAG 19 UHR 3.Okt.
Festakt mit dem Bodensee Quintett
DONNERSTAG 19 UHR 2.Okt.
FUN-FARNY-FEST
PARTYROTATION MIT
DOUBLE YOU & DJ BOA
SONNTAG 10 UHR 5.Okt.
FESTGOTTESDIENST
im Anschluß Frühschoppen & Mittagstisch
mit Musikverein Schlier-Ankenreute
SAMSTAG 20 UHR 4.Okt.
EAV 23
live!
ERSTE ALLGEMEINE VERUNSICHERUNG
DANN 80er PARTY
MIT DJ BOA
14 UHR
FESTUMZUG in Wetzisreute
im Anschluß Bodensee Perlen
FRÖHLICHER NACHMITTAG
im Zelt mit den
Eintritts
DEUTSCHE ZEPPELIN GESELLSCHAFT

IFA

Begrüßungswort

Liebe Mitglieder,
liebe Freunde und Gönner,
sehr geschätzte Jubiläumsfestbesucher,

der Fanfarenzug Ankenreute feiert sein 50-jähriges Bestehen. Mit Stolz darf unser Verein auf die letzten 50 Jahre zurückblicken. Aus der Idee heraus, einen Fanfarenzug zu gründen, der Veranstaltungen des Bauernverbandes und der Landjugend musikalisch umrahmt, wurde im Laufe dieser 50 Jahre ein Verein, der weit über seinen Tellerrand hinausschaut und im In- und Ausland einen hohen Bekanntheitsgrad genießt. Sehr gerne tragen wir unsere Vereinsfarben, das Wappen der Gemeinde, die drei Ähren des Bauernverbandes und nicht zuletzt unsere fröhliche Musik weit über unsere Gemeindegrenzen hinaus. Genau das macht den Fanfarenzug bekannt und attraktiv. Die zahlreichen Auftritte vor begeistertem Publikum im In- und Ausland, der dankenswerte Applaus und die weitläufigen persönlichen Kontakte zu unseren Zuhörern und Freunden ermöglichen es, immer wieder mit neuem Elan in die weite Ferne zu schweifen.

Für all unsere Mitglieder, ob jung oder alt, ist unser Jubiläum etwas ganz Besonderes. Jeder von uns muss sich auf seine persönliche Art und Weise voll und ganz für dieses Fest mit einbringen. Die Vorbereitungen haben fast zwei Jahre in Anspruch genommen. Viele Ideen wurden eingebracht, konstruktive Kritik geübt, Pläne geschmiedet und wieder verworfen, viele Entscheidungen gefällt, und alles mit nur einem großen Ziel vor Augen: ein Jubiläumsfest zu gestalten, das für uns und unsere Besucher keine Wünsche offen lässt.

Als erster Vorsitzender bin ich stolz und begeistert von meinen Kameraden, unseren Mitgliedern und den zahlreichen Helfern, die sehr viel Engagement und Leidenschaft in diesen geschichtlichen Höhepunkt unseres Fanfarenzugs einfließen lassen.

Ich wünsche uns allen, den Mitgliedern, den Helfern und natürlich unseren Gästen aus nah und fern, ein sehr fröhliches, harmonisches und unvergessliches Jubiläum 50 Jahre Landjugend Fanfarenzug Ankenreute.

Euer 1. Vorsitzender

Alexander Fuchs

FZA international

1973 Weltmeisterschaft im Pflügen in Horsens/Dänemark
Erdbeerkarneval in Suonenjoki/Finnland
1978 Weltmusikfestspiele in Kerkrade/Niederlande
1982 Ausfahrt nach Eppan-St. Pauls, Südtirol/Italien
1983 International Festival of Marching Bands, London/Großbritannien
1985 Konzertreise durch Israel
1986 Frühlingsfest in Taio im Nonstal, Südtirol/Italien
Konzertreise nach Baixas/Frankreich
1988 Konzertreise nach Callela, Iqualda, Canet de Mar und Castell de Fels/Spanien
1992 Konzertreise nach Bordeaux/Frankreich
1994 Konzertreise nach Nordamerika (Washington, New York, Great Falls, New Orleans)
1995 Konzertreise nach Callela/Spanien
1996 Motorradtreffen in Buch am Wald
Bundes-Musisches-Festival in Bötzingen am Kaiserstuhl
1997 Rosenmontagsumzug in Köln
Konzertreise auf die Insel Korfu/Griechenland
1999 Deutscher Landjugendtag in Cottbus
2000 Grüne Woche in Berlin
Expo 2000 in Hannover
Backfischfest in Worms
Bundesentscheid im Leistungspflügen in Rottenburg
Konzertreise nach Malaga in Andalusien/Spanien
2002 Fasnachtsumzug in Kornwestheim
18. Internationales Musikfest in Hagen am Teutoburger Wald
Konzertreise durch Portugal
2003 Eröffnung des Landwirtschaftlichen Hauptfestes auf dem Cannstatter Wasen
Deutsches Weinfest in Neustadt an der Weinstraße
2004 Internationale Grüne Woche in Berlin
Konzert zur EU-Osterweiterung in Brüssel/Belgien
2005 Besuch der Hansestadt Hamburg und des Deutschen Landjugendtages in Wismar
2006 Konzertreise nach Kuba
Eröffnung des Landwirtschaftlichen Hauptfestes auf dem Cannstatter Wasen
2007 Auftritt bei der Eröffnungsfeier der Internationalen Grünen Woche im ICC, Berlin
Besuch des Spielmannszugs Lühnde bei Hannover zum 40-jährigen Jubiläum

Brüssel 600 km
MALAGA
1.700 km
LISSABON
1.800 km
HAVANNA
8.000 KM
LONDON (England) 83/800 km
ISRAEL
1985
2700 km
USA
1994
10.000 km
93/1200 km

25 JAHRE

Der Haufen im

hintere Reihe von links: Martin Kreh, Bruno Sauter, Jochen Eberhardt, Alfons Schumacher, Klaus Fuchs, Christian Miller, Markus Kreh, Joach
mittlere Reihe von links: Manuel Bierenstiel, Kilian Steinegger, Christoph Sauter, Wolfgang Österle, Manuel Federau, Markus Reißle, Markus, Miller, Fra
vordere Reihe von links: Julian Pfleghar, Christian Schumacher, Philipp Düringer, Klaus Maier, Jürgen Pfeiffer, Martin Kees, Jürgen Sch
nicht auf dem Bild: Thomas Beck, Tobias Kreh, Benjamin Moser, Dominik Scheithauer, Florian Scheithauer, Pascal Schmid, Tobias Weiner

Jubiläumsjahr

im Deuringer, Merlin Batzill, Daniel Weiss, Michael Sauter, Alexander Fuchs, Michael Arnegger, Erwin Schönweiler, Jochen Kreh, Michael Rädler
anz Amann, Ansgar Philipp, Christoph Haller, Thomas Eberhardt, Patrick Pfleghar, Matthias Schwegler, Phlipp Niederer, Michael Amann, Jürgen Kessler
eithauer, Uwe Maigler, Stefan Schüle, Joachim Kreh, Robert Waggershauser, Marcel Heydt, Martin Burth, Fabian Maier, David Segmanovic

Grußwort von Willi Stächele, Finanzminister des Landes Baden-Württemberg, zum 50-jährigen Jubiläum des Fanfarenzugs Ankenreute

Der Fanfarenzug Ankenreute feiert in diesem Jahr ein ganz besonderes Jubiläum: Stolz kann er zurückblicken auf ein halbes Jahrhundert lebendige Vereinsgeschichte. Zu diesem wahrhaft stattlichen Jubiläum gratuliere ich ganz herzlich! Ich möchte diese Gelegenheit zudem nutzen, um Ihnen meinen Dank und meine Anerkennng auszusprechen. Wieviele Vereinsmitglieder haben sich in diesen 50 Jahren hier aktiv engagiert, sehr viel Zeit, Kraft und Ideen in „ihren“ Fanfarenzug investiert - alles natürlich ehrenamtliches Engagement, von dem die Allgemeinheit profitiert und ohne das unser kulturelles Leben deutlich ärmer wäre.

Ehrenamt findet heute in erster Linie in Vereinen statt. So prägen heute rund 50.000 Vereine das Gesicht unseres Landes und machen unser Leben bunter, liebens- und lebenswerter. Die Gemeinschaft in den Vereinen verbindet, hält zusammen. Diese Gemeinschaft trägt auch zur Entwicklung des Einzelnen bei. Vereine leisten einen Beitrag zum lebenslangen Lernen. Hier wird soziale Kompetenz und Teamfähigkeit vermittelt, hier werden Kommunikationsfähigkeiten erworben. Und besonders im ländlichen Raum bieten Vereine gerade Jugendlichen vielfältige Möglichkeiten, die sie sonst nicht hätten. Durch seine zahlreichen Auftritte in Deutschland und im Ausland etwa ermöglicht das Engagement im Fanfarenzug Ankenreute interessanteste Reisen und Begegnungen. Man denke nur an den grandiosen Auftritt 2007 zur Eröffnung der Grünen Woche in Berlin oder den Auftritt im Mai 2004 im Rahmen der EU-Osterweiterung, bei dem der Fanfarenzug als einzige musikalische Gruppe die Bundesrepublik Deutschland repräsentierte.

So wünsche ich den derzeit rund 50 aktiven Musikern sowie dem ganzen Fanfarenzug Ankenreute noch eine ganze Reihe an reichen Vereinsjahren und uns Zuhörern möglichst viele genussreiche Auftritte.

Ihr Finanzminister
Willi Stächele

Ohne sie gäbe es unseren Zug heute nicht. Deswegen gebührt unser besonderer Dank an dieser Stelle den Gründungsmitgliedern des Fanfarenzugs Ankenreute:

Hartwig Adler
Herbert Bechter
Erwin Duelli
Hermann Enderle
Alfred Fessler
Anton Fessler
Josef Feßler
Josef Heilig
Rolf Knörr
Albert Metzler
Josef Müller
Helmut Ott
Erich Pfleghar sen.
Karl Reichle
Rudi Reisch
Karl Rothmund
Johann Schattmaier
Alfred Schultheis
Helmut Völkl
Rolf Weizmann

50 Jahre Fanfarensound und noch kein bisschen leiser, so kann man den Fanfarenzug Ankenreute an seinem 50-jährigen Jubiläum beschreiben.

Zum Jubiläum ein Blick auf den musikalischen Werdegang:

Nach gut 20 Jahren Marschmusik auf Naturfanfaren wurde 1979 auf Ventilfanfaren umgestellt, um so den musikalischen Horizont zu erweitern. Mit anfänglichen Stücken wie „When the Saints“ und „Babylon“ hat sich in den nächsten 30 Jahren unsere Musikauswahl von Saragossa Band über Les Humphries zu ABBA und Status Quo entwickelt. Durch die 6-stimmige Blas- und 4-stimmige Trommelbesetzung kommt unser Sound im In- und Ausland bei allen Zuhörern gut an.

Um so weit zu kommen, bedarf es vor allem vieler Proben, um neue Stücke einzustudieren und diese zu üben, üben und nochmals zu üben. Der hohe Zeitaufwand, den jeder Musiker bereit ist, zu investieren, wird bei zahlreichen Auftritten vor immer neuem Publikum mit herzlichem Applaus belohnt. Dazu gute Kameradschaft und Spaß am gemeinsamen Musizieren sind wohl mit Gründe des Erfolgs.

In der Hoffnung, dass sich weiterhin junge Menschen finden, die unsere Fanfarentradition erfolgreich weiterleben, wünschen wir diesem Fest und der Zukunft des Fanfarenzugs Ankenreute das Beste.

Manuel Bierenstiel
1. Vorbläser

Jürgen Kessler
2. Vorbläser

Die Vorstandschaft im Jahr 2008

hintere Reihe von links: 1. Vorbläser Manuel Bierenstiel, Pressewart Daniel Weiss, Kassierer Markus Miller, 1. Vorsitzender Alexander Fuchs, Beisitzer Joachim Deuringer, 2. Vorbläser Jürgen Kessler
vordere Reihe von links: Zeugwart Thomas Eberhardt, 2. Vorsitzender Stefan Schüle

Fanfarenklänge aus der Heimat in die Ferne

Grußwort von Joachim Rukwied, Präsident des Landesbauernverbandes in Baden-Württemberg (LBV)

Der Fanfarenzug Ankenreute im Bund der Landjugend Württemberg-Hohenzollern besteht nun schon 50 Jahre. Dazu gratuliere ich allen aktiven Mitwirkenden und den zahlreichen ‚Ehemaligen' recht herzlich. Besondere Glückwünsche gelten seinem Mitbegründer, unserem Ehrenpräsidenten Ernst Geprägs. Wer den Fanfarenzug live erlebt, wie beispielsweise auf Bauerntagen oder 2007 auf der Grünen Woche in Berlin, ist begeistert und beeindruckt. Es ist wirklich phantastisch, was aus der seinerzeitigen Idee geworden ist.

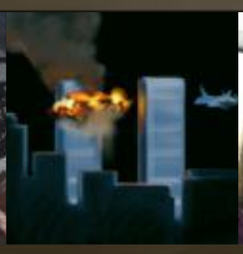

Ein halbes Jahrhundert Fanfarenzug Ankenreute heißt zugleich

- **50 Jahre Tradition und Brauchtumspflege.**
- **50 Jahre gemeinschaftliches Musizieren.**
- **50 Jahre Leben und Weitergeben sozialer Werte.**
- **50 Jahre modernes Musikkönnen aus Ankenreute und Umgebung.**
- **50 Jahre Einsatz für die bäuerlichen Belange.**
- **50 Jahre Werbung für Oberschwaben und den gesamten ländlichen Raum!**

Der Werdegang des Fanfarenzuges Ankenreute

- **zeigt, dass mit Mut und ehrenamtlichem Engagement Ideen tatsächlich wahr werden können.**
- **unterstreicht, dass junge Leute mit Freude am Musizieren nicht nur für sich selbst etwas Sinnvolles tun, sondern auch anderen immer wieder große Freude mit ihren Klängen bereiten.**
- **belegt eindrücklich, dass gelungene Jugendarbeit für jeden Verein und Verband nicht zu unterschätzende Pluspunkte darstellt.**

Mit Trommeln und Fanfaren, mit Idealismus und Können wirbt der Fanfarenzug Ankenreute so seit fünf Jahrzehnten für seine oberschwäbische Heimat in aller Welt. Er baut mit seinen klangvollen Auftritten im In- und Ausland viele Brücken und wurde so zum „Botschafter der Landjugend und des ganzen Berufsstandes“, wie es Ernst Geprägs formulierte. Für den großartigen Einsatz danke ich allen Mitwirkenden und Förderern. Ich wünsche und hoffe für uns alle, dass der Fanfarenzug ein solcher „Botschafter“ und „Brückenbauer“ bleibt und uns weiterhin mit seiner Musik erfreut.

Joachim Rukwied
Präsident des Landesbauernverbandes in Baden-Württemberg

Hallo Jungs,

neugierig geworden? Wie ihr seht, ist bei uns im Fanfarenzug Ankenreute etwas los und es gibt viel zu erleben. Außer den gemeinsamen Proben gibt es neben der Fasnet das ganze Jahr hindurch eine Menge toller Auftritte in nah und fern zu den unterschiedlichsten Anlässen. Die Kameradschaft kommt natürlich auch nicht zu kurz. So gibt es zahlreiche Ausfahrten, Feste oder sonstige gemeinsame Unternehmungen, bei denen der Spaß an oberster Stelle steht. Und als absolutes Highlight machen wir alle paar Jahre eine mehrtägige Auslandsreise!
Wir spielen auf verschiedenen Ausführungen von Ventilfanfaren und unterschiedlichen Trommeln und Rhythmusinstrumenten. Zur Verstärkung unserer Truppe suchen wir junge, interessierte Burschen, so wie ihr, die Lust haben, bei uns im Verein mitzumachen. Ihr bekommt bei uns alles, was ihr braucht, um ein richtiger Fanfarenzügler zu sein: ein Instrument, eine tolle Uniform und die entsprechende musikalische Ausbildung.
Wenn ihr Interesse bekommen habt, bei uns mitzumachen, dann zögert nicht lange und kommt einfach vorbei. Der Fanfarenzug probt jeden Montag und Donnerstag von 20:00 bis 22:00 Uhr im Foyer der Halle Wetzisreute. Die Jugendprobe beginnt an jedem Montag um 19:15 Uhr und dauert bis 20:00 Uhr. Wir freuen uns auf euren Besuch.

Kontakt: **1. Vorsitzender Alexander Fuchs, Telefon 0177 - 634 90 59**
2. Vorsitzender Stefan Schüle, Telefon 0170 - 925 27 19

Besucht uns auch im Internet unter der Adresse: www.fz-ankenreute.de

Wir bedanken uns bei folgenden Firmen für ihre freundliche Unterstützung:

Antoch, Höchstdruckwasserstrahlanlagen, Oberankenreute
Badstuber, KFZ-Betrieb und Lackierungen, Vogt
Bauhofer & Bauhofer, Malerarbeiten, Wetzisreute
Baumann, Landmetzgerei, Feld
Baumann, Versicherungsbüro, Wetzisreute
Bentele, Gasthof zur Schöre, Dietmannsweiler
Bierenstiel, Omnibusverkehr & Reisebüro, Oberankenreute
Blandfort, Augenoptiker, Weingarten
Deuringer, Möbelschreinerei, Oberankenreute
Elcom, Elektrotechnik, Wetzisreute
EP-Express, Unterankenreute
Erath, Holz- und Innenausbau, Wetzisreute
Farny, Brauerei, Dürren
Fesseler, Bauflaschnerei, Groppach
Frey, Tankstelle Shell, Schlier
Fuhrmann, Autohaus, Gullen
Gasthäuser Schinderhannes und Linde, Weingarten
Gemeinde Schlier
Gindele, Transportarbeiten, Wetzisreute
Glauner, Baumdienste, Groppach
Härdtner, Gasthaus Sonne, Fenken
Heider, Palettenhandel, Unterankenreute
Hinkelmann, Metallverarbeitung, Fenken
Huber, Stahlhandel, Gullen
Jäger, Obst- und Gemüsehandel, Richlisreute
Kessler Konstruktion + Planung, Schachen
Klein, Abbrucharbeiten und Erdbewegungen, Ritteln
Kronenberger, Heizung & Sanitär, Edensbach
Längle, Bau- und Möbelschreinerei, Mühlenreute
Lange, Musikhaus, Ravensburg
Leuthe, Bauunternehmen, Schlier
Mähr, Lohnunternehmen, Eratsrain
Maier, Steuerberater, Vogt
Martin, Zimmerei & Bauschreinerei, Ritteln
Mayer Baustoffe, Vogt
Miller Elektro, Schlier
Moll Datentechnik, Meckenbeuren
Moosmann, Kranverleih, Wetzisreute
Müller, Autocenter, Unterankenreute
Nägele, Metallbau, Schlier
Negele, Uniformfabrik, Tübingen
Necker, Holzbau, Schlier
Nicotini, Tabakwaren, Weingarten
Pfender, Zimmerei & Holzbau, Gessenried
Raiffeisenbank Vorallgäu eG
Reiners, Wasser & Wärme, Wetzisreute
Riedinger Elektro, Hintermoos
Riedinger, Stahlbau, Hintermoos
Rist, Lohnunternehmen, Katzheim
Ruetz, Getränkevertrieb Butzerberg, Weingarten
Sauer, Gasthaus Grüner Baum, Wetzisreute
Schnekenburger, Steuerberater, Ravensburg
Schuster, Zimmerei, Lanzenreute
sf GmbH, Sieb- und Fördertechnik, Schlier
Vees, Getränkegroßhandel, Unterankenreute
Weber, Bauunternehmen, Fenken
Weiß, Schankanlagen & Getränke, Albisreute
Wiggenhauser, Landmaschinen, Erbisreute
Wolfensberger, Gasthaus Germania, Erbisreute
Zeppelin, Baumschinen, Weingarten
Zimmermann, Bauflaschnerei, Wetzisreute

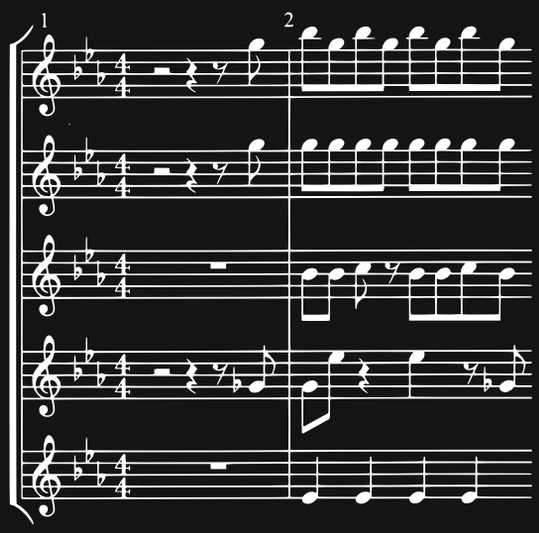

Künstlerische Bearbeitung: Farbsache, Felix Maurice Manchon, www.farbsache.de
Layout und Satz: Daniel Weiss